OBNOVA VERANDY U Č.P. 227
M 1:25

PŮDORYS 1:25

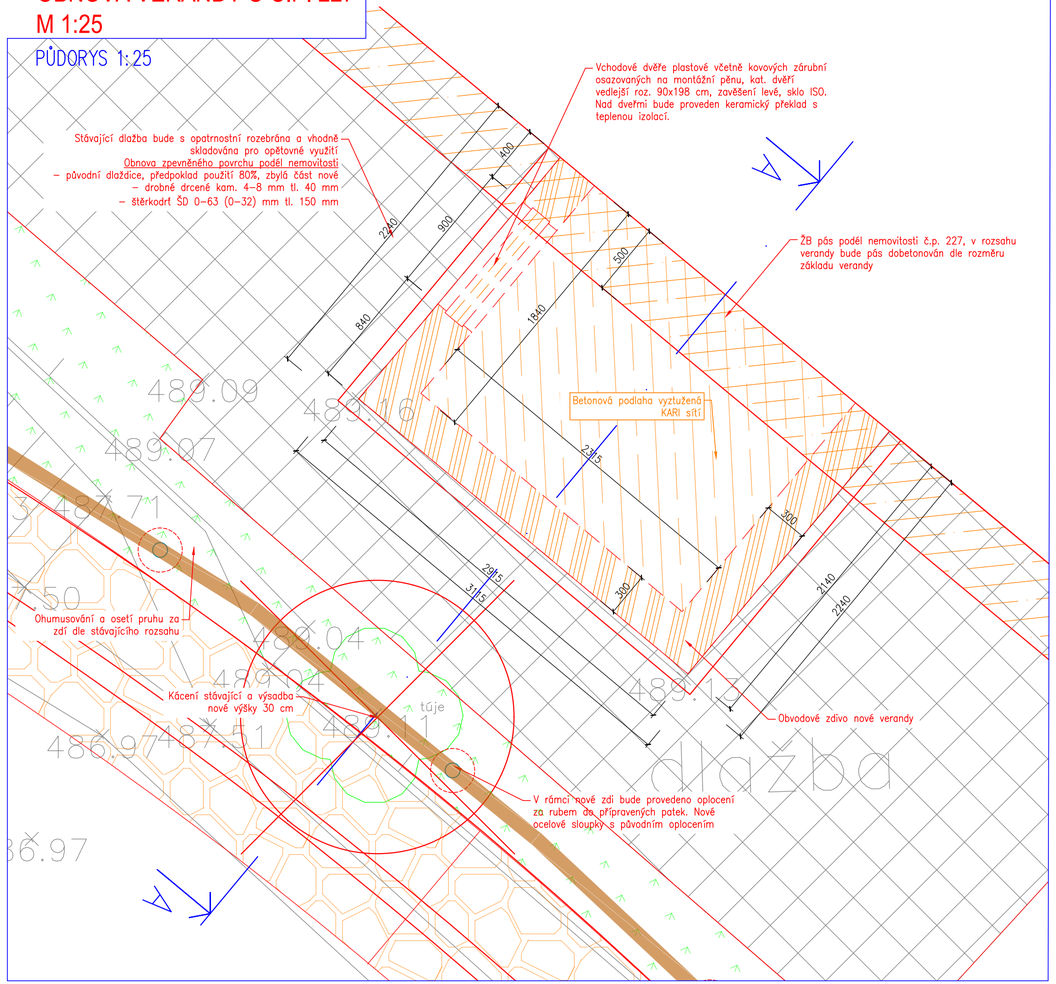

ŘEZ A–A 1:25

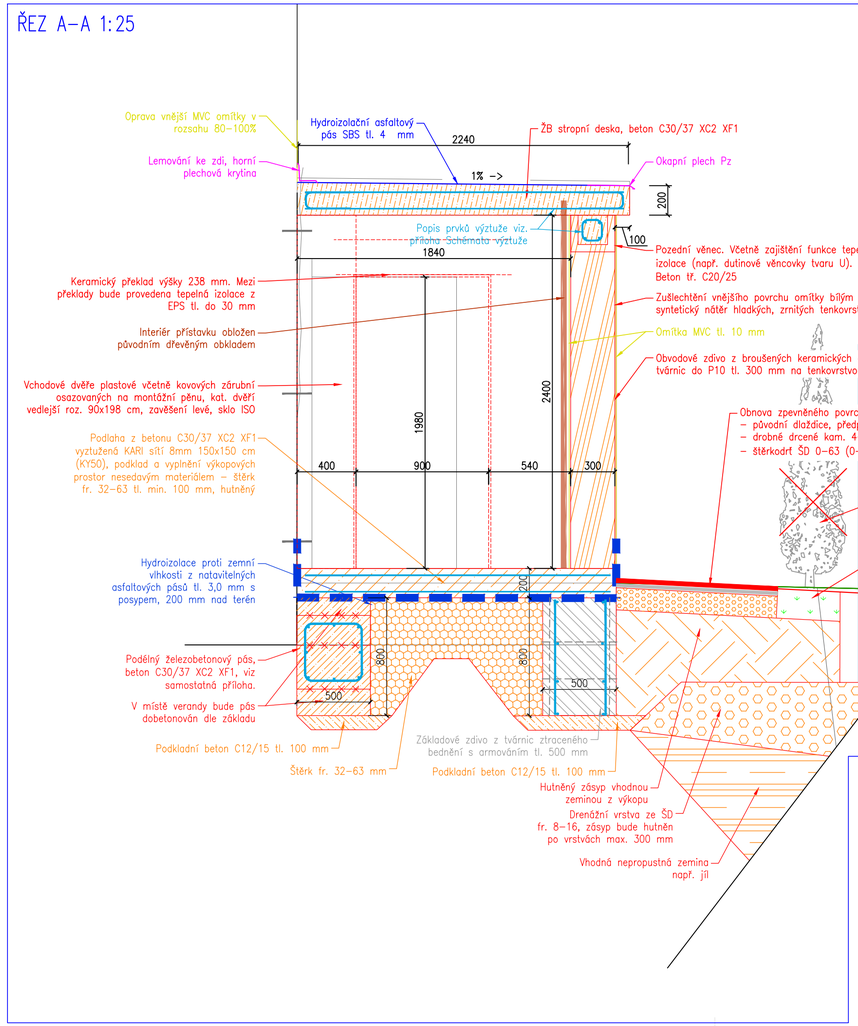

Postup výstavby:
- Rozebrání povrchu dlažby mezi zdí a nemovitostí
- Rozebrání oplocení a jeho uskladění
- Bourání stávající verandy
- Výkop a betonáž dolní úrovně ŽB pasu podél nemovitosti po úsecích 1,5 m
- Betonáž horní úrovně pasu
- Bourání původní a výstavba nové břehové zdi
- Obnova verandy a povrchu za rubem dle původního charakteru
- Obnova oplocení

Poznámka:
- Stávající dlaždice budou s opatrností rozebrány a vhodně skladovány pro opětovné použití
- Stávající obklad interiéru verandy bude rozebrán a zpětně osazen v nové verandě
- Z důvodu předpokládané deformace stávajících dveří budou uvažovány dveře nové

HG PARTNER
HG partner s.r.o.
Smetanova 200, 250 82 Úvaly
www.hgpartner.cz
Telefon: 246 082 015
e-mail: hgp@hgpartner.cz

Paré č.:			
Investor: Povodí Ohře, státní podnik, Bezručova 4219, 430 03 Chomutov		Datum:	12/2022
Odpovědný projektant:	Ing. Jaroslav Vrzák	Č. zakázky:	H-22/015
Vypracoval:	Ing. Štěpán Krátký	Změna:	-
Akce: Opevnění Bobřího potoka Verneřice u hasičárny, ř. km 23,480 - 23,746		Stupeň:	DSP/DPS
Název části: DOKUMENTACE OBJEKTŮ		Část:	D
Příloha: OBNOVA VERANDY U Č.P. 227		Měřítko: 1:25	Č. přílohy: D.11